夕刊 臺灣日日新報 三月二十六日

けふ議會閉院式
勅語を東條首相奉讀

【東京電】大東亞戰爭下戰力の飛躍的増強とこれに即應する國內諸體制の決戰化を目途として開かれた第八十一回通常議會閉院式は二十六日貴族院議場に於て擧行せられた、この日 天皇陛下には親臨あらせられず、東條首相以下各國務大臣並に松平、佐々木、岡田、內ケ崎兩院正副議長以下貴衆兩院議員は午前十時五十分式場たる貴族院本會議場に參列、同十一時東條首相は恭しく玉座に向つて最敬禮の後勅語を奉讀し、第八十一回通常議會は一切の儀式を終了して閉會した

日ソ漁業暫定取極
交渉妥結、成立す
クイブイシエフで調印

【東京電】日ソ漁業暫定協定成立に關する情報局發表（二十六日午前十時）日ソ漁業條約締結に關する交渉は昨年から行はれたが年末までに交渉成立に至らず、よつて十二月以來現行漁業條約の效力を本年末まで延長せしめる暫定取極締結方話合中なりし所今回交渉妥結し三月二十五日クイブイシエフ市において佐藤大使とロゾフスキー外務人民委員代理の間に右暫定取極の署名を了せり

昨年より交渉を繼續

【東京電】昭和十七年三月二十日クイブイシエフ市において建川前大使とヴイシンスキー外務人民委員代理との間に調印を見た第七回日ソ漁業暫定協定は現行漁業條約の效力を十七年末まで延長せしめるものであつた……三月二十三日佐藤大使、ロゾフスキー外務人民委員代理との會談において第八回暫定協定締結に關して意見の一致を見昨二十五日同暫定協定の調印を了したのである

科學技術の總力發揮
科動研究協力委員會初總會

【東京電】我が國民間科學技術研究機關の代表者約六百五十名を結集して國防生產力擴充強化の基盤である科學技術研究の振作……「科學技術研究協力委員會」を設置したが、その第一回總會は二十五日午前九時半から大東亞會館で開催された……

陸海兩相主催のビルマ行政府長官一行招待晩餐會（右端は挨拶するバーモ長官、水交社にて）

決議文を發表

緬甸光榮の獨立
ビルマ人の創意と責任に於て
緬甸政界滿腔の感謝

東條首相演說

劃期的な首相報告

日本の大義名分
滿洲國官邊滿腔の敬意

翼政會の强化

ミルン灣を爆撃

獨軍の勝利に終る
オリヨール赤軍大損害

ドネツ獨軍攻勢順調
赤軍の攻撃力頗る低下

獨軍ドネツに大規模掃蕩戰

スモレンスク北方大戰車戰

獨新鋭驅潜艇活躍
數日間に英潜艦五を撃沈

チュニジア 反樞軸軍甚大損害
ロメル將軍、卓拔の手腕發揮

エル・ハンマに激戰

伊軍戰況發表

米軍の弱體指摘
米紙陸軍を散々攻撃

東南歐、鐵桶の防衛陣
第二のジークフリード要塞線

獨機英本土を空襲

英內閣の危機再燃
勞働黨、政治的休戰破棄か

米飛行機工業狀況

神官神職を優遇
關係法規改正、けふ公布

ヨクキクニマズシ 大學目藥 ★トラホーム ★結膜炎 ★はやり目 大阪・北濱 參天堂株式會社

アイデアル化粧料 春 清楚な粧ひに 東京 高橋東洋堂

急.慢性淋疾 その他あらゆる化膿性疾患！ 淋疾 婦人病 扁桃腺炎 腫物 吹出物 ザオキンは、化學療法の眞價を發揮する有効基を最も高率に含有する純正化學療法劑であつて、効きめが早く短時日に止痛止膿し、急速に治癒に導く特長を有す。 50錠・100錠・180錠 藥店にあり 東京神田・アルス藥品部 高度の純正化學療法劑 ザオキン

健康で御奉公 美神丸

聽入る首相の熱辯
「獨立」へ輝くバ博士の頬

日本と生死を共に
ビルマ建設へ抱負開陳

神祇會臺北支部總會

哨煙香ふ"現地報告"
基隆市時局講演會盛況

臺銀

事態

世界的の新兵器
新彈丸の發明完成す

敢闘

内地留學生を輔導
臺灣教育會に連絡部新設

機關

監督

敵潜水艦何ものぞ
近代戰に海上攻撃は覺悟の前
國民の奮起を要望
出光海軍中將

近海

半分

横鎭を訪問

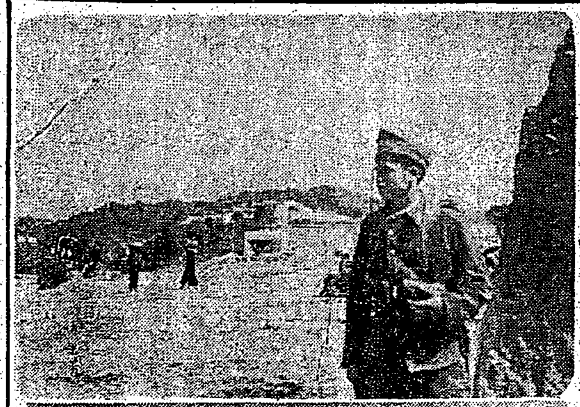

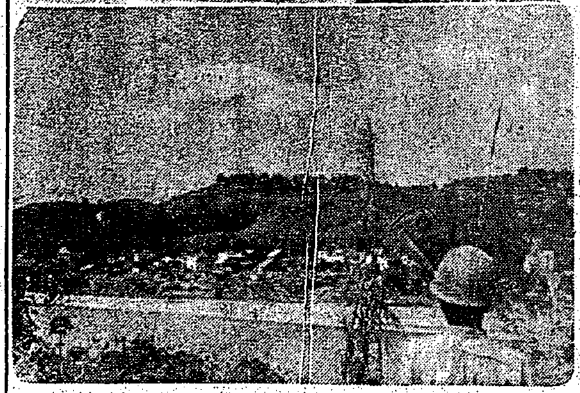

建設の息吹逞し
日佛印軍で國境を防衛

美しい日本語を
中國のよい子供に普及の會

誓ふ英鬼への復讐
積年の屈辱から今こそ起ち上れり
高岡代議士が語るビルマ

大規模

東京

「日泰文化の夕」
兩國首相のメッセージ

東條首相メッセージ

ピブン首相メッセージ

大東亞民族講座開設

"婦人の防諜"强調

ビルマ

農業戰士に御褒美
新竹州　慰安豚肉を特別配給

"行"を通じ惟神道體得
基督教奉公團員初の錬成

スウエ　ダゴン・パゴダ

目出度

叫んで

決戰貯蓄へ連帶制
部落毎に相互扶助發揮

雁ノ巣飛行場を整備
南方新航空路開設に對處

滬塞厦門警察官

金屬回收功勞者表彰を計畫

セレベス戡定一周年
マカッサルで記念寫眞展を開催

東京陸軍航空學校採用豫定者に告ぐ

"モグリ周旋者"跳梁
臺北州當局　州民の注意喚起

相當

奇貨

軍司令部勤務軍屬募集

衣類の"間に合せ"
不用品を交換活用

花蓮港廳勞務協會解散式

藝能競演會多大の成果

登山とハイク
二十八日

後三國志
(57)
（出師の卷）
吉川英治作
矢野橋村畫

遺孤を託す（二）

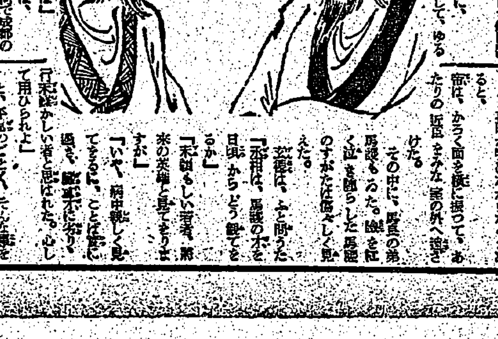

明朝の番組

臺灣日日新報
日本夕刊共六頁

議會の意見を尊重し協贊決戰施策を實施
重大局面を乘切らん
東條首相談

閉院式勅語

【東京發】二十六日の第八十一帝國議會閉院式に賜はりたる勅語左の如し

勅語

朕貴族院及衆議院ノ各員ニ告ク
朕本日ヲ以テ帝國議會ノ閉會ヲ命シ併セテ卿等克ク朕カ意ヲ體シ協贊ノ任ヲ竭セルノ勞ヲ嘉奬ス

翼政會愈よ改組へ
阿部總裁の措置注目

首相、議員招待

定例閣議

軍の特務機關を調整
中國機關を援助促進へ

支那派遣軍當局談

日ソ中立條約の忠實なる遵守立證
條約議定書に佐藤大使調印

東條首相に對し御下賜品

上海大使館の機構を改革

清鄕地區を視察
吉田司令長官歸滬

バーモ長官ら けふ立川見學

東條首相を訪問退京の挨拶

芳澤大使中支視察

歸順俘虜十三萬
國府參戰以來の總計
支那派遣軍報道部週間戰況

チッタゴン連爆

荒鷲ミルン灣爆撃

官廳の共濟制度擴充
四月より實施に決す

全國狹隘町村の適正規模化

宗教團體の戰時態勢强化
錬成道場などを增設

鐵鋼增產目標を突破
八幡製鐵で新記錄樹立

石炭も目標突破確實

全國商工課長會議

チュニジア全線激戰
鐵桶の樞軸軍、英軍を擊退

北部戰線

中部戰線

南部戰線

會長に賀屋藏相
有價證券取引會委員決定

佛國際金融、通商兩局長罷免

內外地物價懇談會

米政界の重大問題化
農民の軍隊編入停止令

米洲の公使館昇格

米國航空機の生產高發表

人事

けふの官報

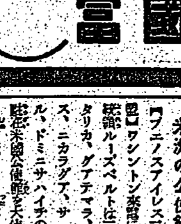
子供の保險 大東亞築く力だ
兵徵國富

工員養成
機械科 旋盤仕上部 機械製圖部
女子製圖科 電氣熔接科
東京工業技術學校
校長 松浦雲助
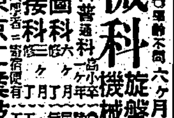

ラジオ技術者養成
高級職業 鍼灸と電療
東京鍼灸醫學校

科學と國防
譚海 4月号
讀切長篇 大樹海 大林清
★青少年よ大空へ續け
★美しいペナンと蛇寺
成層圏と長距離飛行
★明朗突擊隊
黑い手を摸ふ
密航手順
世界の海洋秘話を繙く 小門和之助
價二十八錢 博文館

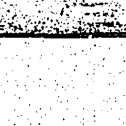

講談雜誌 4月号
胡瓜長屋 土師清二
特輯 銃後 天晴れ挺身!
乙女椿 藤澤桓夫
緣談 木村毅
價卅五錢 博文館
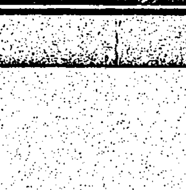

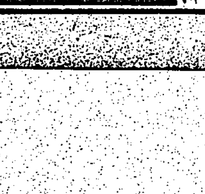

少年倶樂部 四月號 殘部少し
富士 四月號
ガダルカナルの血戰と轉進
最後に勝つもの眞に勝つもの
戰ふ工場と作家座談會
宝庫スマトラを往く
傑作戲曲 木村長門守 眞山青果
感動小說 御盾 山岡莊八
長篇小說 高杉晉作 尾崎士郎
讀切小說 豐頰 牧野吉晴
▲飼料難を蹴飛ばした養鷄
▲此の子供に恥ぢる
軍事實話 われ北にあり 宮本旅人
明朗小說 妹自慢の男 鹿島孝二
大日本雄辯會講談社
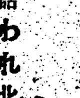

社説

本島教育制度の刷新改革
次代建設への本格的發足

一

大東亞建設下の重大時局に際し文教を刷新して學徒の錬成を完からしむるのは、啻に軍事、產業、文化、思想全般に亙る高度國防國家確立の基本的要請たるのみならず、輝かしき次の時代の建設に必須たる條件であることは茲に言ふ迄も無い。故に今回昭和十六年實施の國民學校令の上に立つ中等學校、高等學校及大學豫科、專門學校、師範學校等の教育制度及內容について劃期的刷新改革が行はれたのは極めて當然であらう。

刷新改革の內容を一瞥すると、本島に學制發布以來屢々行はれた所謂刷新改革との間には全くその趣を異にした拔本的なものであつて、從來の制度に若干の修正を加へるといふよりは寧ろ新教育制度の創始に近い企圖であり、斯くてこそ時局の要請たる完全な高度國防國家を確立することが出來る……

二

明治以來の教育制度……

決戰臺灣の劃期的轉換
食糧增產案協議
三十日島都で全島關係官會合

一、十九、二十年期蔗作認可面積に關する件
二、亞麻增產に關する件
三、バナナ、パイン、茶作付面積に關する件
四、未利用地開發利用に關する件

木材、木炭施策
積極增產協議

蔗價改訂
政府の意向明示

超重點產業完璧
四協力會の力強き發足

有價證券取引委員會官制

皇國民錬成を眼目
修業年限を短縮
◇……本島學制改革の全貌

中等教育

學制改革に伴ふ諸學校組織一覽

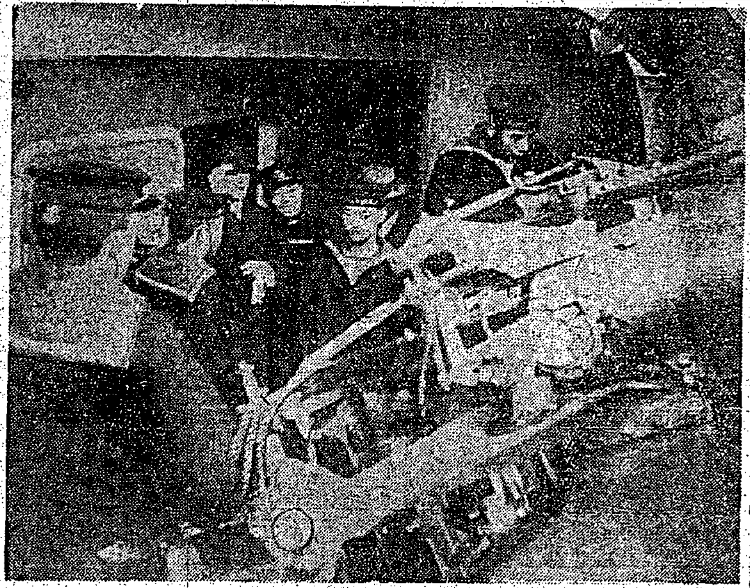
鬪ふ日本に驚歎 高角砲射擊訓練を見る バーモ長官

運營方策推進
鐵工業統制會評議員會

具體的方策打合
全島轉業相談所主任會議

製鋼用重要資源
新竹州下に無盡藏

憎むべき敵の暴戾

高等學校及び大學豫科

專門學校

師範學校

各種產業部門の決戰體制確立へ

清凉飲料稅の引上實施

苗栗郡亞麻、小麥積極的栽培獎勵

產金對策

商工組合法

商況（廿六日）

兜町前場況

兜町後場況

東京短期後場

東京長期後場

東京短期日歩

東京長期總取組

東京銀行實株

東京國債前場

大阪短期後場

懷しき靖國の父よ
御稜威の下、彈む四千八百九十の心

奮ひ起て醜の御楯
屏東で若櫻の壯行會

雇員募集

玄米の完全消化に 南方特產パパイン製劑 カネボウ 消化膏健錠

東京無線技術學校 無線技術講義

製圖講義

懷しき靖國の父よ

御稜威の下、彈む四千八百九十の心

先陣は臺灣他十二支部

けふぞ魂の對面

【東京電】靖國の遺兒四千八百九十名が待ちに待つた二十七日の社頭對面の日は遂に來た。この朝全國は快晴、喜びに眠られぬ一夜を明した遺兒達は早朝起床、身を淨めて宿舍を出し午前八時三十分全員宮城前に集合、奉しく宮城を遙拜、奈良軍人援護會長の挨拶で感激の對面を待つ。

遺兒へのお土産品五千

喜びを前に逝つた友の寫眞も入京す

遺兒部隊この日の感激

告げよ家門の光榮

汚すな英靈の名譽

奈良軍人援護會會長の辭

支那事變賞賜物件傳達式

臺北兵事部では二十九日午前九時及び同十一時からと二回に亙り國勢村他八十二名に對する支那事變賞賜物件傳達式を舉行する

臺灣教育の改革刷新

施行規則けふ公布

中學、女學、實業學校

大東亞戰爭の完遂と大東亞共榮圈建設の必要に應ずべき教育の國策的刷新を圖るため政府は文教の根本に關する刷新を斷行することになり昭和十六年四月施行せられた國民學校制度と關聯した皇國民の錬成教育の一貫的體系を企圖した結果、臺灣においても之に順應し本島教育の錬成的刷新を斷行すべく本島教育の基本法令たる臺灣教育令を改正する事となり三月八日附を以て公布、改正臺灣教育令を施行すると共に關係各府令を制定することとなつた。

皇道に則る國民錬成

學制改革 齋藤總務長官談

次代國民の教育

國民學校令

臺灣教育令

義務制度の

皇國教育に

目標額達成に拍車 產業組合を總動員

皇軍精鋭の奮戰に燃ゆるバ長官の瞳

下志津原頭立體演習見學

奮ひ起て〝醜の御楯〟 屏東で若櫻の壯行會

防衛より攻擊へ

一問一答に熱血沸る

「同胞の仇討たせて」 故有川君繞る義勇隊佳話

七百ケ所の國語報國所設置

舉市國語不解者を一掃

近し最後の榮冠 志願兵銓衡成績優秀

羅東郡挺身隊の白衣勇士慰問

晝は職域夜は講習

國語指導員へ幕ら

感心な井上一男さん一家

暑熱にひるまぬ軍用犬を育成す

創立總會開き愈よ發足

熱地軍用犬普及委員會

ラジオ

第一放送

第二放送

開業御知らせ 許免 產婆 菊川敏子 電話九三二六番

映寫機擴聲增幅機修理並裝置 其他電氣工事

解散廣告

雇員募集

事務員採用 臺灣紙業株式會社

興亞製鋼株式會社

謹告
當會社業務代行人ニ非ザル卸賣業者ノ手持商品ノ處理ハ臺灣纖維製品企業整備委員會ニ於テ當會社創立ノ日ヨリ三ケ月ノ猶豫期間內ニ處理スルコトニ決定相成居候處
昭和十八年三月二十七日
臺灣纖維製品配給統制株式會社

特別ニュース映畫會(土、日)
長篇漫畫 西遊記 (全九卷)
海鷲南海の索敵
東條首相南京訪問
現地でも海員養成
前線へ女子挺身隊
ビルマ奧地開拓
本日明日 於公會堂
料金 大人20 小人10セン

高砂紬の製織を
市民の家庭副業として推奨す
△衣料の節約と生產
△高砂紬の製織と貯蓄
△手織機三百臺增設
申込所 臺灣高砂紬生產組合 臺灣絹工業組合

醫務衛生技術員教養生募集
臺灣總督府構內 財團法人博愛會

本誓寺の名灸 (特別出張)
三月廿八日より五日間 新竹市東門町 白水旅館
四月三日より五日間 基隆市義重町 久寶寺

生徒募集
考查場 開南商業學校・開南工業學校
考查日時 昭和拾八年四月六日七日八日
願書受付 四月二日限り
私立開南商業學校
私立開南工業學校
私立臺灣商工學校

會葬御禮 倉本外五郎

會葬御禮 親族一同

カネボウ 消化 健錠

十八年度七百五十萬圓 お安い御用！引受けました

嘉義市 新年度早々國民貯蓄へ驀進

【嘉義電話】十八年度嘉義市國民貯蓄目標額は七百五十萬圓と決定されたが、之の目標貯蓄は百五十萬圓、[illegible]

水利事業の擴充强化

高雄州水利事業連絡會議

【高雄電話】高雄州水利事業連絡會議は二十六日州會議室に於て[illegible]

[illegible]

馬事思想普及に拍車

新年度に擴充强化策

新竹市馬匹改良會

【新竹電話】[illegible]

賴母し鍬の戰士

田植競技會

花蓮港市勸業課主催

【花蓮港電話】[illegible]

國民貯蓄未濟者完全一掃

東港郡吉津郡守陣頭に

集荷奬勵金交付

臺中州木炭增産に拍車

【臺中電話】[illegible]

軍殺臺中州支部 授産所修了式

物言はぬ戰士に

茶殼を獻納

皇奉高雄州支部四月より實施

【高雄電話】[illegible]

本島教育は斯く發展せり

皇國無窮の

生命を不拔に培ふ

皇民錬成の完璧期す義務制

今や我が國は[illegible]

皇國無

國民精

聖恩に

明治天皇御製

[illegible]

（終）

指定部落研究會

皇奉臺中州支部

【臺中電話】[illegible]

乙女時代に若返る和やかさ

日婦新竹州支部 幹部合宿錬成會

【新竹電話】[illegible]

嘉義市國 民講習會

【嘉義電話】[illegible]

「若櫻・醜の御楯と散らん」

大木君入營前の熱烈な愛國心

大湖郡頭份出身

【新竹電話】[illegible]

"貯蓄達成へ驀進しよう"

皇奉高雄州支部四月常會申合事項

【高雄電話】[illegible]

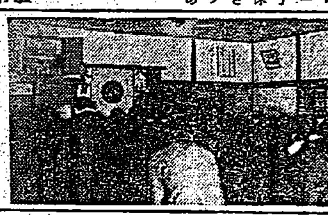

愛國篦麻の種を採集しませう

一ケ年に米英擊滅貯金八萬五千圓

過去の奉公運動再檢討

完勝の決戰方策確立

皇奉臺南州支部 參與、奉公委員會

【臺南電話】[illegible]

皇奉屏東市支會四月常會

彰化郡下單位商奉團結成式

時局不認識の"似非日本人"

有識者の麻雀賭博

皇奉宜蘭市支會主催第三種訓練

中堅青年訓練を强化

新年度決戰完勝の計畫

皇奉臺南州支部

【臺南電話】[illegible]

謝恩會費節約獻金

新年度獻金目標二十萬圓

員林郡建艦獻金

各種競技會褒賞授與式

畜産會屏東市支會

臺中園藝會が白衣勇士慰問

熱地農業技師錬成所入所式

臺中州商工業中央會總會

竹南郡木炭供出好成績

加村郡守陣頭指揮

新竹州の少年保護記念日催し

仔豚生産育成競技會褒賞授與式

書籍 新刊紹介

[illegible]

赤誠の獻金

軍司令部（廿六）

國防獻金 [illegible]

海軍武官府（廿六）

國防獻金 [illegible]

建艦獻金 [illegible]

獻品 [illegible]

恤兵金 [illegible]

人事

[illegible]

大いなる祭 (98)

中野實作 三芳悌吉畫

新しき地圖（十）

[illegible]

雄飛する体力！ この綜合榮養劑から！ ミツワ肝油ドロップス 東京 ミツワ石鹼本舖藥品部

デルモライツ しっぷは三十分 感冒 肋膜炎 肺炎 扁桃腺炎 中耳炎 速かに充血を去り熱を下げ痛みをとる獨特の作用を持つ最新の粉末しっぷ劑

ツマイシキリ 脳溢血豫防 動脈硬化 高血壓 中風 便秘 肩凝り 不眠頭痛 惡醉二日醉

臺灣總督府官報 月極購讀一ケ月四拾五錢 發賣所 臺灣日日新報社 島内各地臺日取次店

活力增進 慰問に 仁丹 急速に消化を進め吸收を昂め溢れる活力の本源となる毎日の仁丹

わかもと 自宅で無代 新療法進呈 日本醫研究所

漢方散藥 婦人美宝散 女だけの話 女性の衛生寶典

日本高等無線工學校

兵器化機械の事務計算あらゆる十一ヵメ タイガー計算器 カタログ呈 タイガー計算器販賣株式會社 臺灣出張所（臺北市本町一ノ一〇・電2335、2888）

今日の映画

館名	上映
大世界	30日マデ 愛の村 日本ニュース 伊那の勘太郎
台劇	31日マデ 母子草 日本ニュース 成吉思汗
芳乃館	29日マデ 花と兵隊 女こそ家を守れ 初生大陸劍
芳明館	29日マデ 日本ニュース 開眼
城南映劇	28日マデ 南國 日本ニュース 三人姉妹
萬華劇場	31日マデ 新高劇團
台北合同興行会社 今日の東寶國際館	伊那の勘太郎 日本ニュース
基隆の映画 基隆劇場	31日マデ 母よ嘆く勿れ 日本ニュース 女の手
中央劇場	30日マデ 日本ニュース 利根の朝霧
世界館	27日マデ 日本ニュース 軍艦旗南へ行く 山の歌
高砂劇場	31日マデ 南進座